Raision kaupunki
Päällikkö: Tekninen lautakunta **Suunnittelija: JS**

TILAPALVELUJEN VUODEN 2018 TYÖOHJELMAN TOTEUTUMINEN 30.06.2018

No	Numero	Työkohteen nimi	Selite	Talousarvio 2018	Toteutuma 2018	Tot. meno %	Vastuuhenkilö	Vast.ottaja/ Toteuttaja
1		**TILAPALVELUT YHTEENSÄ**		**5 500 000 €**	**1 601 110 €**	**29**		
1.1		**RAKENNUSHANKKEET**		**4 100 000 €**	**1 141 226 €**	**28**		
1.1.1	4010	Hankesuunnittelu	suunnittelu	50 000 €	33 967 €	68	Sulander	
1.1.2	4105	Kuninkojan paloasema	rakentamisen loppuunsaattaminen	500 000 €	363 104 €	73	Jalonen	Tela / urakka
1.1.3	4330	Pasalanpuiston päiväkoti	suunnittelu ja perustusten rakentaminen tilaelementtirakennukselle	300 000 €	1 900 €	1	Sulander	Teke / urakka
1.1.4	4402	Friisilän koulun perusparannus	koulun keittiön perusparannus	830 000 €	243 850 €	29	Kivilä	Tela / urakka
1.1.5	4406	Kauppaoppilaitoksen perusparannus	ulkovaipan perusparannuksen loppuun saattaminen	1 370 000 €	183 310 €	13	Vasama	Tela / urakka
1.1.6	4414	Kuloisten koulun lisärakenus	suunnittelu ja perustusten rakentaminen tilaelementtirakennukselle					Teke / urakka
1.1.7	4705	Kerttulan liikuntahallin perusparannus	perusparannuksen loppuunsaattaminen	1 000 000 €	315 095 €	32	Sulander	Teke / urakka
1.1.8	4812	Kesäranta	Kesärannan kurssi- ja majoitusrakennusten perusparannuksen suunnittelu	50 000 €			Sulander	
1.2	**5010**	**MUUT PERUSKORJAUKSET**		**850 000 €**	**253 501 €**	**30**		
1.2.1	965010	Muut peruskorjaukset	suunnittelu ja rakentaminen, sisäilmaongelmakohteiden korjauksia	95 000 €	38 609 €	41	Kivilä	Teke / oma työ
1.2.2	965101	Kaupungintalo	wc- ja pintaremontit, keittiön kylmiöt, sos.toimiston valaistukset	85 000 €	17 024 €	20	Vasama	Teke / urakka
1.2.3	965111	Keskusvarasto	vesikaton korjaus	15 000 €	3 393 €	23	Lehtinen	Teke / oma työ
1.2.4	965206	Paikkarin terveystalo	sisäpuolinen kunnostaminen	20 000 €	17 474 €	87	Lehtinen	Teke / oma työ
1.2.5	965207	Terveysasema	kiinteistökyltti, ikkunoiden uusiminen	40 000 €	17 021 €	43	Kivilä	Teke / oma työ
1.2.6	965210	Terveyskeskuksen vuodeosasto 3 krs	lääkehuoneen remontointi (kuntoutus os.), pesutilojen uusiminen	30 000 €	28 482 €	95	Kivilä	Teke / oma työ
1.2.7	965301	Kerttulakoti	valaisimien uusiminen, sisäpuoliset muutostyöt	20 000 €	4 353 €	22	Kivilä	Teke / oma työ
1.2.8	965306	Hakinmäen päiväkoti	keittiön tiskikone, naulakot, lattiapinnoitteiden uusiminen	20 000 €			Lehtinen	Teke / oma työ
1.2.9	965312	Metsäaron päiväkoti	kuraeteisten muutostyöt, ulkovarastojen kunnostaminen	55 000 €	11 €	0	Lehtinen	Teke / oma työ
1.2.10	965313	Petäsmäen päiväkoti	sisäpintojen uusiminen, kuivaushuoneen lämmittimen uusiminen	20 000 €			Lehtinen	Teke / oma työ
1.2.11	965315	Varppeen päiväkoti	ikkunoiden uusiminen, sisä- ja ulkopuoliset korjaukset	25 000 €			Lehtinen	Teke / urakka
1.2.12	965404	Ihalan koulu	hammashoidon lattiapinnoitteiden uusiminen, putkirem. jatko, keittiön pakastin	40 000 €	143 €	0	Vasama	Teke / urakka
1.2.13	965406	Kauppaoppilaitos	liikuntasalin valaistus, sisäpuoliset muutos- ja korjaustyöt	40 000 €	46 603 €	117	Kivilä	Teke / oma työ
1.2.14	965407	Kerttulan koulu	vanhan koulun julkisivumaalaus	25 000 €	18 948 €	76	Kivilä	Teke / urakka
1.2.15	965408	Konsan koulu	julkisivumaalaus ja sisäpuolinen kunnostaminen	15 000 €			Lehtinen	Teke / oma työ
1.2.16	965410	Kuloisten koulu / Pasalan päiväkoti	kuraeteisen muutostyöt, ulko-ovet	15 000 €	14 100 €	94	Lehtinen	Teke / oma työ
1.2.17	965411	Lukio	keittiön buffetit, sokkelin pinnoittaminen	25 000 €	551 €	2	Kivilä	Teke / urakka
1.2.18	965412	Tahvion koulu	julkisivumaalaus, lastauslaiturin rakentaminen	45 000 €	11 667 €	26	Lehtinen	Teke / urakka
1.2.19	965413	Vaisaaren koulu	linjastojen uusiminen, sadevesirännien uusiminen	95 000 €	24 592 €	26	Kivilä	Teke / oma työ
1.2.20	965416	Tikanmaan koulu	ruokasalin valaisimet, sisäpuolinen kunnostaminen	20 000 €			Lehtinen	Teke / oma työ
1.2.21	965418	Kirjasto	valaisimet, ulkoverhousten kunnostaminen	15 000 €	563 €	4	Kivilä	Teke / oma työ
1.2.22	965706	Uimahalli	vuosikorjaustyöt	55 000 €	2 230 €	4	Lehtinen	Teke / oma työ
1.2.23	965708	Kerttulan kentän huoltorakennus	ulkoverhousten malaus, sisäpuolinen kunnostaminen	10 000 €	1 066 €	11	Lehtinen	Teke / oma työ
1.2.24	965903	Killin työkeskus	wc tilan uusiminen, julkisivumaalaus	15 000 €	6 668 €	44	Lehtinen	Teke / oma työ
1.2.25	965910	Friisilän verstaat	sisä- ja ulkopintojen kunnostaminen	10 000 €			Lehtinen	Teke / oma työ
1.3	**8010**	**SISÄILMAKORJAUKSET**		**400 000 €**	**155 922 €**	**39**		
1.3.1	968010	Muut sisäilmakorjaukset	ennakoimattomat työt	125 000 €	34 468 €	28	Vasama	Teke
1.3.2	968207	Terveysasema	IV-koneiden uusimisen aloitus, lattiapäällysteiden uusiminen, rakennetiivistykset	125 000 €	81 696 €	65	Vasama	Teke
1.3.3	968315	Varppeen päiväkoti	rakenne- ja sokkelitiivistykset, keittiön julkisivun korjaus, maan painumien korjaus	50 000 €	700 €	1	Vasama	Teke
1.3.4	968413	Vaisaaren koulu	salaojien kunnostaminen, rakennetiivistykset	100 000 €	39 058 €	39	Vasama	Teke
1.4	**7010**	**KIINTEISTÖJEN PIHATYÖT**		**150 000 €**	**50 460 €**	**34**		
1.4.1	967010	Päiväkotien leikkipaikat	leikivälineiden ja varjoisten leikkipaikkojen rakentaminen	75 000 €	7 333 €	10	Koivisto	Teke / urakka
1.4.2	967101	Kaupungintalo	vesialtaan kunnostaminen	15 000 €			Koivisto	Teke / oma työ
1.4.3	967301	Kerttulakoti	päiväkodin leikkialueen rakentaminen	15 000 €	12 007 €	80	Koivisto	Teke / urakka
1.4.4	967405	Kaanaan koulu	P-alueen asfaltointi	20 000 €			Koivisto	Teke / urakka
1.4.5	967406	Kauppaoppilaitos	Nopan sisäpihan rakentaminen	25 000 €	31 120 €	124	Koivisto	Teke / urakka

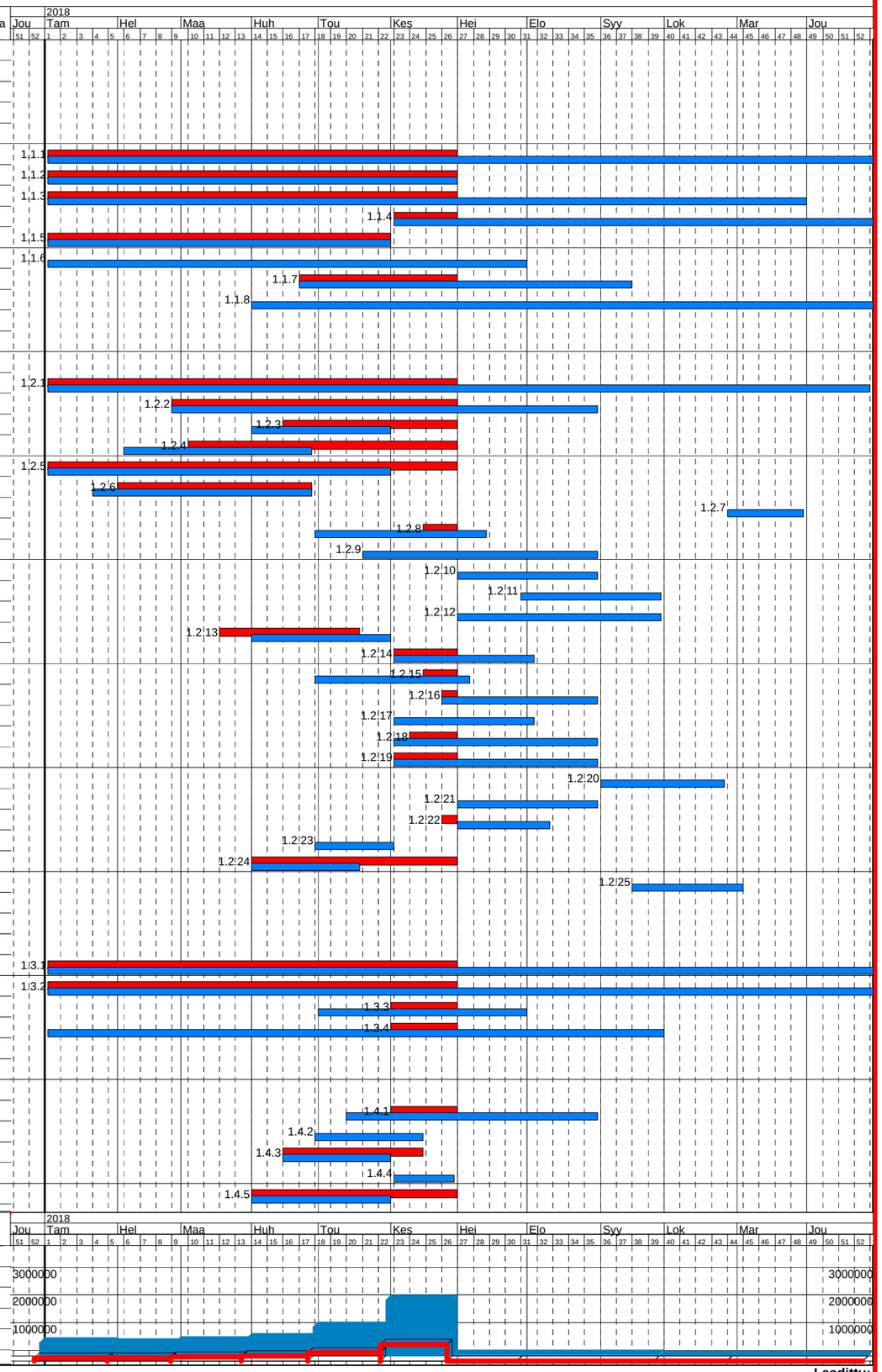

Selite	Kenttä	Viivatyyli	Tyyli
Menot kuukausittain	Talousarvio 2018		
Menot kuukausittain	Toteutuma 2018		

Raision kaupunki
Tekninen lautakunta

Suunnittelija: RJ

VUODEN 2018 KUNNALLISTEKNIIKAN RAKENTAMISEN TYÖOHJELMAN TOTEUMA 30.6.2018

Hierarkia	Kohde	Raision kaupunki	Tot. menot	Tot. meno-%	Selitys
1	**KUNNALLISTEKNIIKAN RAKENTAMINEN**	**5 467 000 €**	**1 116 359 €**	**20**	**KAIKKI YHTEENSÄ**
1.1	**SUUNNITTELU**	**310 000 €**	**72 269 €**	**23**	**Erikoissuunnittelu/maastotutkimukset**
1.2	**URAKOITSIJA**	**300 000 €**			
1.2.1	Taitorakenteet	300 000 €			Alikulkukäytävien saneerausraha
1.3	**URAKOITSIJA**	**450 000 €**	**119 766 €**	**27**	
1.3.1	Päällystystyöt	450 000 €	119 766 €	27	Uudelleen-/uudispäälystyksiä varten
1.4	**URAKOITSIJA**	**3 707 000 €**	**859 610 €**	**23**	
1.4.1	Telan erikseen päättämät	150 000 €	5 239 €	3	Tarkentuu TA-vuoden aikana
1.4.2	Teollisuusalueet	100 000 €	20 836 €	21	Määräraha yritysalueiden rakentamiseen
1.4.3	Kisakylä	100 000 €			Kisakylän kunnallistekniikan rakentamisen aloitusrahoitus
1.4.4	Katuvalaistus	350 000 €	64 873 €	19	Rakennettaviin ja saneerattaviin kohteisiin valaistus
1.4.5	Kevyenliikenteen väylät	80 000 €	30 811 €	39	Kevyenliikenteen väylien perusparannus-/rakentamisraha
1.4.6	Liikennevalot	100 000 €	26 329 €	26	Liikennevalojen saneeraus/rakentaminen
1.4.7	Liikenneturvallisuus	80 000 €	73 008 €	91	Liikenneturvallisuutta parantavien kohteiden rakentamisraha
1.4.8	Isojen ojien kunnostus	100 000 €			Piuhanojan kunnostus
1.4.9	Kantokangas	417 000 €	306 528 €	74	Pohjoisten alueiden katu- ja tonttitarjontaan varattu rakentamisraha
1.4.10	AO-tontit	120 000 €	91 870 €	77	Merinuorikkalan asuinalueen rakentamisraha
1.4.11	Hahdenniemen alueen kehittäminen	240 000 €	49 295 €	21	Hahdenniemen alueen kehittämisen rahoitus
1.4.12	MAL-hanke	100 000 €			Yhteishankkeisiin varattu rakentamisraha
1.4.13	Järviniitty	150 000 €	17 753 €	12	Järviniityn alueen saneerauksen aloitusraha
1.4.14	Kuuanlaakso	210 000 €	81 029 €	39	Kuuanlaakson asuinalueen rakentamisen aloitusraha
1.4.15	Raisionkaari	700 000 €			Raisionkaaren katuyhteyden rakentaminen
1.4.16	Leilikallio	210 000 €	50 000 €	24	Leilikallion yritysalueen rakentamisraha
1.4.17	E18-hanke keskusta	250 000 €			E18-hankkeen aloitusraha
1.4.18	Kaurin alueen perusparannus	205 000 €	16 932 €	8	Kaurin alueen, Jukolankatu ja osa Tuomonkujasta, rakentamisraha
1.4.19	Hulvelan pääte	45 000 €	25 107 €	56	Hulvelankadun loppuosan töiden loppuunsaattaminen
1.5	**VIHERALUEET**	**700 000 €**	**64 714 €**	**9**	
1.5.1	Puistojen rakentaminen, muut työt ja pienkohteet	30 000 €	24 257 €	81	TA-vuoden aikana esiin tulevia pieniä kohteita
+1.5.2	Leikkikenttien rakentaminen ja peruskorjaus	130 000 €	15 258 €	12	Leikkikenttien peruskorjausraha
1.5.3	Venesatama	80 000 €	10 404 €	13	Venesataman kunnostustyöt
1.5.4	Vaisaaren lähiliikuntapaikka	460 000 €	14 795 €	3	Vaisaaren alueen kehittämisraha, tekonurmen rakentaminen

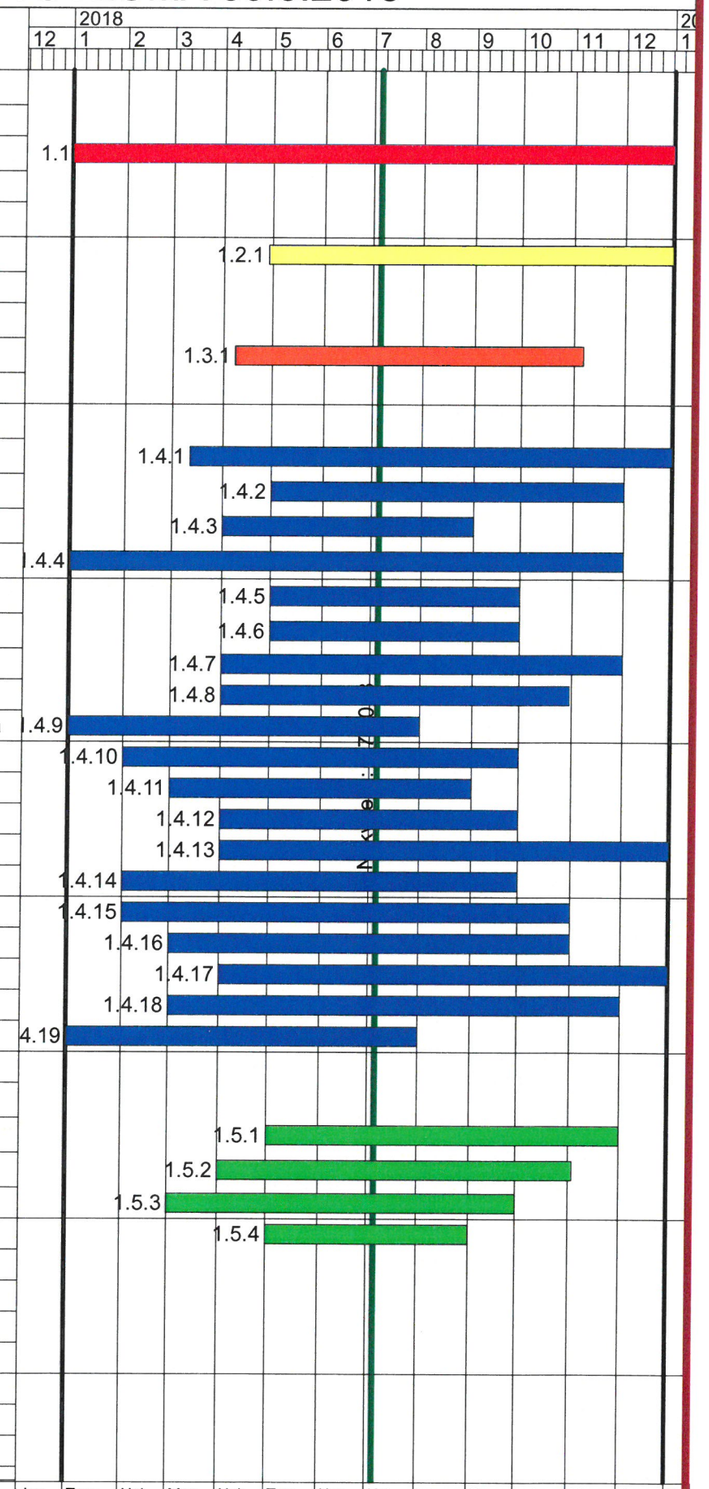

Janojen värit valittu siten, että kunkin pääryhmän sisällä janan väri on sama

5.7.2018

Laadittu:
Raision kaupunki

PlaNet 6.1