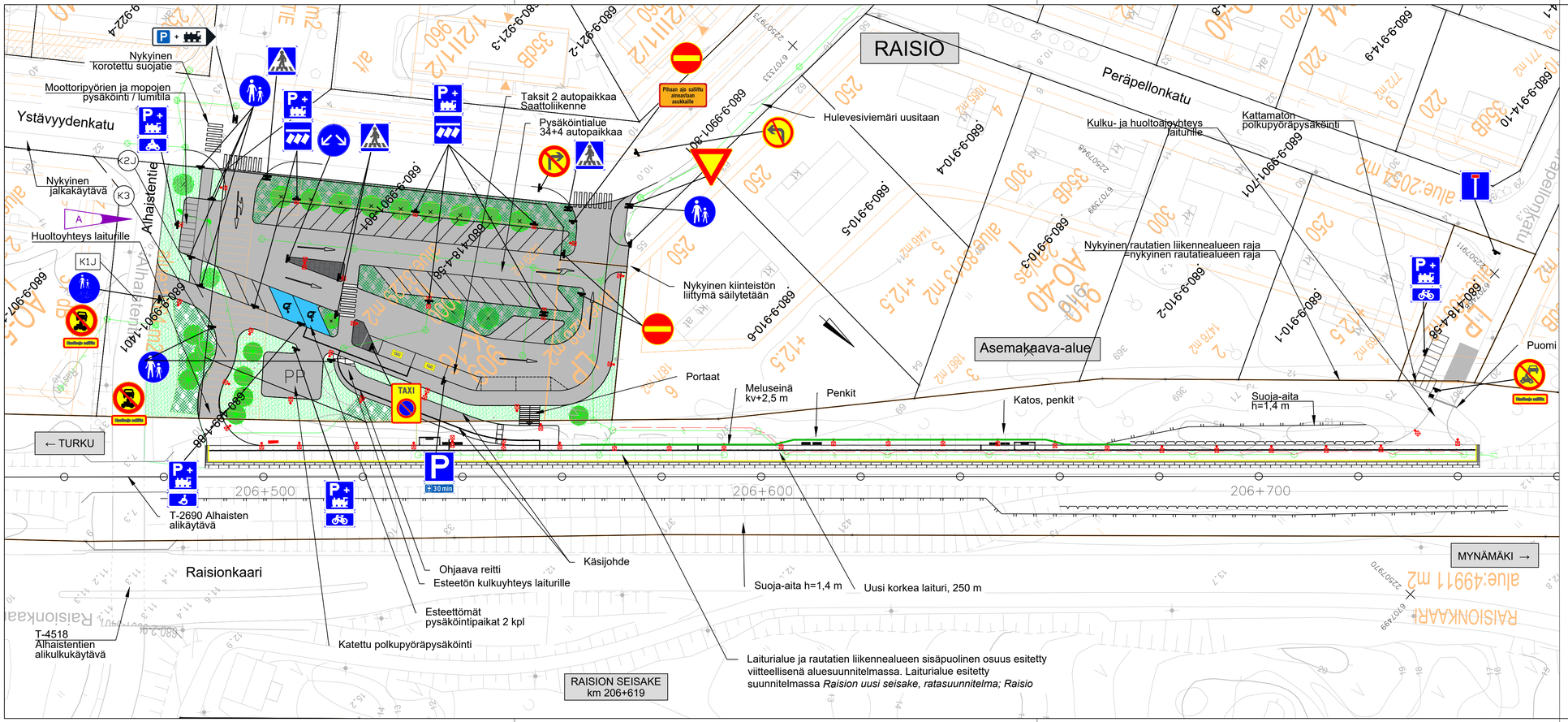

MERKINTÖJEN SELITTEET

- Istutettava lehtipuu
- Istutettava havupuu
- Istutettava pensas
- Nurmetus
- Betonikiveys
- Noppakiveys
- Asfaltti
- Valaisin

Rev.	Muutos	Pvm	Suun.	Tark.
A	Moottoripyöräpysäköinnin molemmin puolin lisätty jalankulkuväylä. Lisätty liikennemerkkien suunnat symbolein. Tarkennettu liikenteenohjausta.	7.5.2025	H. Lindholm	J. Anias

Kaup.osa/Kylä: Nuorikkala
Kortteli/Tila
Tontti/Rn:o
Rakennustoimenpide
Rakennuskohteen nimi ja osoite: Raision uuden seisakkeen pysäköintialueen aluesuunnitelma

Viranomaisen arkistointimerkintöjä varten

Piirustuslaji: Aluesuunnitelma

Piirustuksen sisältö: Asemapiirustus

Mittakaava: 1:500

Päiväys: 23.11.2024

Piir. n:o

Suunnittelijan allekirjoitus: Proxion Plan Oy / H. Lindholm

Ark n:o: K IX 165

Piirt. | Tark. | Hyv.

raisio